MANAGEMENT DE LA SÉCURITÉ

CONNAÎTRE LES ENJEUX ET LES ACTEURS DE LA PRÉVENTION DES RISQUES PROFESSIONNELS

photo non contractuelle

SUPPORT DE FORMATION

E-LEARNING

FICTIS PREVENTION

Généralités

- **Support :** E-learning
- **Durée :** 30 minutes
- **Tarif :** Nous consulter

Plus d'informations au 02.41.20.06.20

Le risque zéro n'existe pas. Pourtant, faute d'une culture sécurité suffisamment développée, de nombreuses entreprises se préoccupent de la sécurité de manière réactive suite à un accident. Ce module de formation a pour objectif de présenter les enjeux de la prévention des risques professionnels ainsi que les raisons pour prendre en compte les questions de sécurité dans l'entreprise.

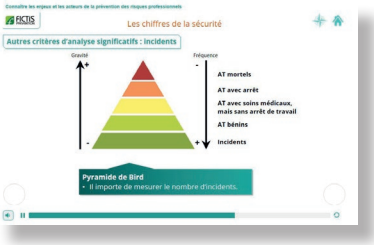

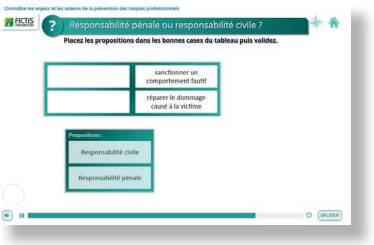

Public

Ce module e-learning s'adresse :

- aux Chefs d'entreprise ;
- aux Responsables de sites ;
- aux Ressources Humaines ;
- aux Responsables Santé Sécurité ;
- à l'ensemble des Managers.

Objectifs de la formation

À l'issue de la formation, l'apprenant sera, notamment, capable de :

- connaître les types de causes des accidents et des maladies professionnelles et les conséquences pour l'entreprise ;
- connaître les principales obligations légales et réglementaires ;
- identifier les rôles et missions des différents acteurs de la prévention ;
- identifier les raisons de s'investir dans la démarche de prévention.

Contenu du module

Partie 1 : Formation

I - Les chiffres de la sécurité

troubles psychosociaux ;
absentéisme et présentéisme ;
Pyramide de Bird.

II - Les types de causes des accidents et les conséquences pour l'entreprise

Niveau de culture sécurité ;
Comment arrivent les accidents ?
Les facteurs techniques, humains et organisationnels ;
Conséquences pour l'entreprise : économiques, juridiques, sociales, etc.

III - Les principales obligations et responsabilités

Obligations et responsabilités de l'employeur ;
Obligations des travailleurs ;
Responsabilité civile de l'employeur ;
Responsabilité pénale de l'employeur ;
Délégation de pouvoirs.

IV - Les acteurs internes et externes

Les acteurs internes et le management de la santé sécurité ;
Les acteurs externes.

V - Les 5 raisons pour agir

Protéger la santé et la sécurité des travailleurs ;
Répondre aux obligations légales et réglementaires ;
Améliorer le climat social ;
Contribuer à la performance économique de l'entreprise ;
Améliorer l'image de marque de l'entreprise.

Le module de formation est complété par un document de synthèse à télécharger. L'apprenant pourra consulter ce document dès que nécéssaire.

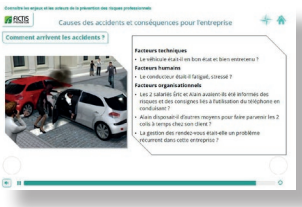

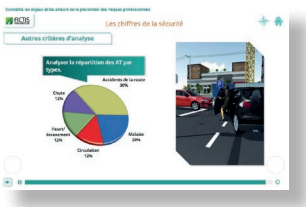

Partie 2 : Évaluation (via QCM)

À l'issue de la formation, l'apprenant est évalué. L'analyse des résultats obtenus permet, quand il y a lieu, de mettre en place les mesures correctives adaptées.

Mode d'utilisation

Formez vos apprenants via une plateforme de formation à distance.

Ce module e-learning peut être :

- installé sur la plateforme e-learning mise à disposition par Fictis Prévention ;
- installé sur votre plateforme e-learning.

Personnalisation du module

Ce module peut être personnalisé tant sur le fond que sur la forme,
nous pouvons intégrer :

- vos spécificités propres : établissement, risques, consignes… ;
- votre charte graphique.

Produits connexes

Ce produit existe aussi en clé USB.

Nos autres thèmes :

- Sécurité générale
- Management de la Sécurité
- Equilibre vie professionnelle - vie personnelle
- Risque incendie
- Troubles musculo-squelettiques
- Risque électrique
- Levage / Manutention / Machines
- Risque routier
- Risque chimique / CMR / Amiante
- Risques psychosociaux et qualité de vie au travail
- Risque biologique
- Développement durable
- Sûreté

FICTIS PREVENTION

Tél. : 02.41.20.06.20
Fax : 02.41.48.12.56
E-mail : contact@fictis-prevention.com