SÉCURITÉ GÉNÉRALE

HYGIÈNE DU TRAVAIL

(VERSION MANAGERS)

photo non contractuelle

ARTICLE L.4121-1
DU CODE DU TRAVAIL

SUPPORT DE FORMATION

CLE USB

FICTIS PREVENTION

Généralités

- **Support :** Clé USB
- **Durée :** 20 minutes
- **Tarif :** 245 € HT
- **Année :** 2014

Plus d'informations au 02.41.20.06.20

Fictis Prévention a développé un support de formation pour sensibiliser les managers à l'importance de l'hygiène du travail pour limiter les nuisances (physiques, chimiques, biologiques...) présentes dans l'environnement de travail et ainsi, protéger la santé et assurer le bien-être de l'ensemble du personnel.

L'hygiène du travail repose à la fois sur l'utilisation par les salariés d'équipements adaptés mais également sur les comportements individuels, pour limiter la contamination de l'environnement de travail (nettoyage du poste de travail, hygiène individuelle, respect des consignes...).

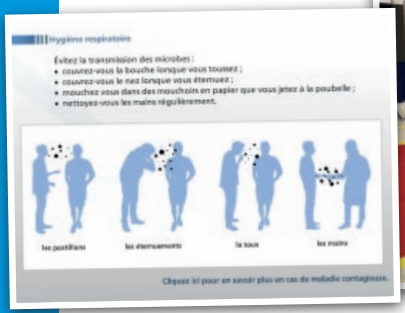

Public

Ce support s'adresse aux organismes de formation, aux entreprises qui souhaitent former et sensibiliser les managers, les managers de proximité… à l'hygiène du travail.

Objectifs de la formation

Ce support a pour objectif de sensibiliser les managers à l'importance de l'hygiène du travail pour préserver la santé et le bien-être.

À l'issue de la formation, l'apprenant sera, notamment, capable de :

- connaitre les notions de dangers et de risques liés au manque d'hygiène ;
- identifier les nuisances présentes dans votre environnement de travail ;
- connaitre les principales mesures pour préserver votre santé et votre bien-être au travail ;
- prendre conscience de l'importance du management dans le cadre de l'hygiène du travail.

Contenu de la Clé USB

Partie 1 : Formation

Introduction

Chapitre 1 : Qu'est-ce que l'hygiène du travail ?

Chapitre 2 : Les mesures d'hygiène

Chapitre 3 : Le rôle du manager

La formation est complétée par un document de synthèse à télécharger. L'apprenant pourra consulter ce document dès que nécessaire.

Partie 2 : Évaluation (via QCM)

À l'issue de la formation, l'apprenant est évalué. L'analyse des résultats obtenus permet, quand il y a lieu, de mettre en place les mesures correctives adaptées.

Média

Cette clé USB est constituée d'animations multimédia : vidéo, 2D/3D, photographies. Des synthèses, des tests non notés et des exercices pratiques (manipulations) complètent chaque chapitre.

Mode d'utilisation

• Session individuelle : autoformation et sensibilisation du personnel sur ordinateur ;

• Session collective : support pour animer les formations collectives en formation traditionnelle.

Personnalisation du module

Cette Clé USB est personnalisable sur le fond et/ou sur la forme.

Nous pouvons intégrer :

- vos spécificités propres : établissement, risques, consignes… ;
- votre charte graphique.

Produits connexes

Ce produit existe aussi en format e-learning.

Thèmes traités par Fictis Prévention :

- Sécurité générale
- Management de la Sécurité
- Equilibre vie professionnelle - vie personnelle
- Risque incendie
- Troubles musculo-squelettiques
- Risque électrique
- Levage / Manutention / Machines
- Risque routier
- Risque chimique / CMR / Amiante
- Risques psychosociaux et qualité de vie au travail
- Risque biologique
- Développement durable
- Sûreté

FICTIS PREVENTION

Tél. : 02.41.20.06.20
Fax : 02.41.48.12.56
E-mail : contact@fictis-prevention.com