



SÉCURITÉ GÉNÉRALE

# CONDUITE À TENIR EN CAS D'ACCIDENT SUR LES LIEUX DE TRAVAIL



photo non contractuelle

Formation obligatoire  
Article R4141-17 du Code du travail

MODULE DE FORMATION  
E-LEARNING

 **FICTIS**  
PREVENTION

## Généralités

- **Support** : E-learning
- **Durée** : 15 minutes
- **Tarif** : Nous consulter

Plus d'informations au  
02.41.20.06.20

Les minutes qui suivent un accident sont essentielles pour les chances de survie. Savoir donner l'alerte en cas d'accident: le rôle du premier témoin est primordial au bon déroulement de la chaîne de survie.

Chacun d'entre nous peut être confronté à cette situation, que ce soit au travail, à la maison ou sur la route. C'est pourquoi, il est indispensable de maîtriser les réflexes de premiers secours.

Quelle que soit la situation d'urgence, il importe d'apprécier correctement la situation et d'agir vite.

### Formation obligatoire (Article R4141-17)

La formation à la sécurité sur les dispositions à prendre en cas d'accident ou de sinistre a pour objet de préparer le travailleur à la conduite à tenir lorsqu'une personne est victime d'un accident ou d'une intoxication sur les lieux du travail.



## Public

Ce module s'adresse à l'ensemble des salariés.

## Objectifs de la formation

À la suite de ce module, l'apprenant sera capable de :

- déterminer l'importance du rôle du premier témoin ;
- savoir ce qu'il faut faire ou ne pas faire en attendant l'arrivée des premiers secours ou des secouristes du travail.

# Contenu du module

## Partie 1 : Formation

### Chapitre 1 : La chaîne des secours

La chaîne des secours  
Les services de secours

### Chapitre 2 : Le secours en entreprise

L'organisation des secours en entreprise  
Le sauveteur secouriste du travail

### Chapitre 3 : Le rôle du premier témoin

Le rôle du premier témoin  
Protéger  
Alerter  
Secourir dans la limite de ses capacités

### Chapitre 4 : Les gestes qui sauvent

La victime saigne abondamment  
Arrêt cardiaque

**Le module de formation est complété par un document de synthèse à télécharger. L'apprenant pourra consulter ce document dès que nécessaire.**

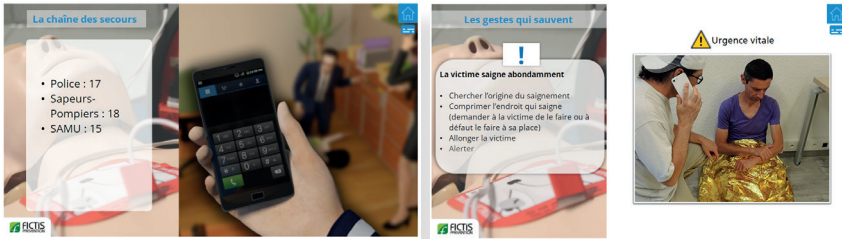

## Partie 2 : Évaluation (via QCM)

À l'issue de la formation, l'apprenant est évalué. L'analyse des résultats obtenus permet, quand il y a lieu, de mettre en place les mesures correctives adaptées. Un test de positionnement des connaissances - proposé avant la formation - peut également compléter ce module.

## Média

Ce module de formation est constitué d'animations multimédia : vidéo, 2D, photographies. Des synthèses, des tests non notés et des exercices pratiques (manipulations) complètent chaque chapitre.

## Mode d'utilisation

---

Formez vos apprenants via une plateforme de formation à distance.

Ce module e-learning peut être :

- installé sur la plateforme e-learning mise à disposition par Fictis Prévention ;
- installé sur votre plateforme e-learning.

## Personnalisation du module

---

Ce module peut être personnalisé tant sur le fond que sur la forme, nous pouvons intégrer :

- vos spécificités propres : établissement, risques, consignes... ;
- votre charte graphique.

## Produits connexes

---

**Ce produit existe aussi en clé USB.**

**Thèmes traités par Fictis Prévention :**

- Sécurité générale
- Management de la Sécurité
- Equilibre vie professionnelle - vie personnelle
- Risque incendie
- Troubles musculo-squelettiques
- Risque électrique
- Levage / Manutention / Machines
- Risque routier
- Risque chimique / CMR / Amiante
- Risques psychosociaux et qualité de vie au travail
- Risque biologique
- Développement durable
- Sûreté