ÉQUILIBRE VIE PROFESSIONNELLE
- VIE PERSONNELLE

ACCIDENTS DOMESTIQUES :

ÉVITONS-LES !

photo non contractuelle

MIEUX VAUT PRÉVENIR
QUE GUÉRIR

SUPPORT DE FORMATION

CLE USB

FICTIS PREVENTION

Généralités

- **Support :** Clé USB
- **Durée :** 20 minutes
- **Tarif :** Nous consulter
- **Année :** 2014

Plus d'informations au 02.41.20.06 .20

Fictis Prévention a développé un support de sensibilisation sur la prévention des accidents domestiques. En effet, les accidents domestiques (chutes, suffocations, noyades...) provoquent chaque année plus de 11 000 morts et des millions de blessés.

Même si les enfants et les personnes âgées apparaissent comme les plus vulnérables , tous les membres de la famille sont concernés.

Des mesures de prévention simples et des comportements adaptés limitent les risques d'accident.

Malheureusement en France, seule 1 personne sur 5 est formée aux gestes de premiers secours. Pourtant ces gestes pourraient sauver de nombreuses vies. Ce support permet de sensibiliser les personnes aux dangers présents au domicile. Il apporte des conseils pour sécuriser la maison ou modifier certains comportements pour éviter les risques. Il aborde également la conduite à tenir en cas d'accident, pour avoir les bons réflexes au bon moment (appel des secours, gestes de premiers soins...).

Attention : Pour être efficaces, les gestes de premiers secours nécessitent une formation par un organisme spécialisé. Il est indispensable de suivre une formation adaptée.

Objectifs de la formation

Ce support a pour objectif de sensibiliser les personnes aux dangers domestiques et aux gestes d'urgence en cas d'accident.

À l'issue de la formation, l'apprenant sera, notamment, capable de :

- identifier les dangers et prévenir le risque d'accident domestique ;
- agir et adopter les bons gestes en cas d'accident domestique.

Contenu de la Clé USB

Partie 1 : Formation

Introduction

Chapitre 1 : Qu'est-ce qu'un accident domestique ?

Chapitre 2 : Que faire en cas d'accident ?

Chapitre 3 : Chute

Chapitre 4 : Suffocation-Étouffement

Chapitre 5 : Incendie

Chapitre 6 : Autres exemples d'accidents

La sensibilisation est complétée par un document de synthèse à télécharger. L'apprenant pourra consulter ce document dès que nécessaire.

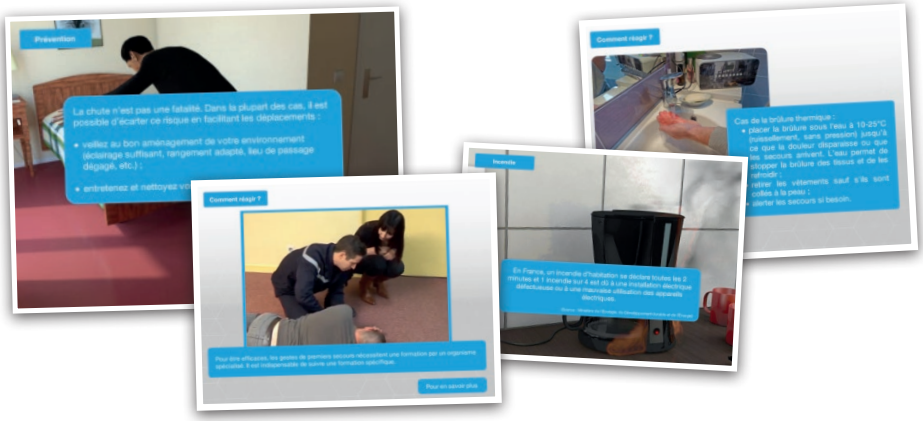

Partie 2 : Évaluation (via QCM)

L'évaluation est un exercice qui permet de faire le point sur les acquis liés à la sensiblisation.

S'il le souhaite, l'apprenant pourra ensuite mettre en place les actions nécessaires afin d'être formé aux gestes qui sauvent, notamment en suivant la formation» Prévention et Secours Civiques de niveau 1»(en abrégé PSC1) ou la formation Sauveteur Secouriste du Travail (en abrégé SST)

Média

Cette Clé USB est constituée d'animations multimédia : vidéo, photographies, 2D/3D.

Mode d'utilisation

• Session individuelle : autoformation et sensibilisation du personnel sur ordinateur ;

• Session collective : support pour animer les formations collectives en formation traditionnelle.

Personnalisation du module

Cette Clé USB est personnalisable sur le fond et/ou sur la forme,
nous pouvons intégrer :

- vos spécificités propres : établissement, risques, consignes… ;
- votre charte graphique.

Produits connexes

Ce produit existe aussi en format e-learning.

Nos autres thèmes :

- Sécurité générale
- Management de la Sécurité
- Risque incendie
- Pénibilité au travail
- Troubles musculo-squelettiques
- Risque électrique
- Levage / Manutention / Machines
- Risque routier
- Risque chimique / CMR / Amiante
- Risques psychosociaux et qualité de vie au travail
- Risque biologique
- Développement durable
- Sûreté
- Qualité de vie Personnelle et Professionnelle

FICTIS PREVENTION

Tél. : 02.41.20.06.20
Fax : 02.41.48.12.56
E-mail : contact@fictis-prevention.com